

PORTA DE CORRER 120x210CM EM CHAPA DE AÇO GALVANIZADO + PINTURA DE FUNDO GALVIT + PINT. ESMALTE SINTÉTICO COR VERMELHO BRILHANTE

PLANTA BAIXA - esc. 1/25

LETRAS COM PINTURA ESMALTE SINTÉTICO COR VERMELHO BRILHANTE
FUNDO EM PINTURA ESMALTE SINTÉTICO COR BRANCO BRILHANTE



DETALHE 1
ESC. 1/10
SINALIZAÇÃO VISUAL
LETRA NA FONTE ARIAL BLACK

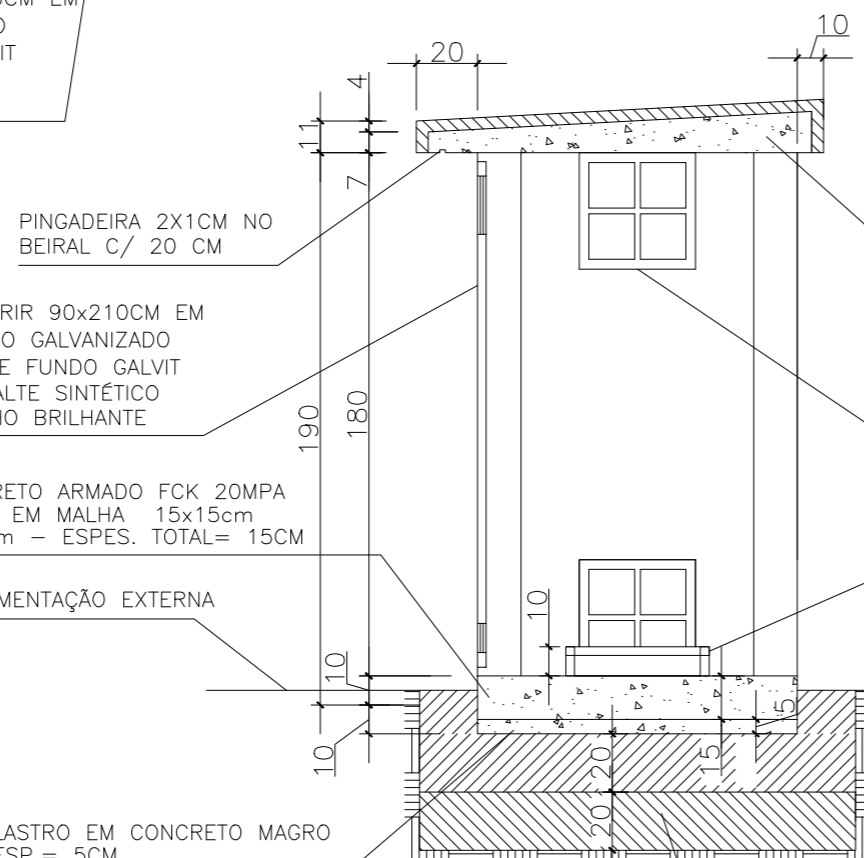

PORTA DE ABRIR 90x210CM EM CHAPA DE AÇO GALVANIZADO + PINTURA DE FUNDO GALVIT + PINT. ESMALTE SINTÉTICO COR VERMELHO BRILHANTE

LAJE EM CONCRETO ARMADO FCK 20MPA COM ARMADURA EM MALHA 15x15cm C/ AÇO Ø6.3mm - ESPES. TOTAL= 15CM

NÍVEL DA PAVIMENTAÇÃO EXTERNA

LASTRO EM CONCRETO MAGRO ESP.= 5CM

LAJE EM CONCRETO ARMADO FCK 20MPA MALHA 15x15cm C/ AÇO Ø6.3mm + MANTA IMPERMEABILIZANTE + PROTEÇÃO MECÂNICA EM ARGAMASSA DE CIMENTO E AREIA INCLINAÇÃO= 5 %

ELEMENTO VAZADO CONCR. PRÉ-MOLDADO + PINT. ACRÍLICA COR BRANCO BRILHANTE

BASE EM PERFIS METÁLICOS +PINTURA ANTICORROSIVA +PINTURA ESMALTE SINTÉTICO COR BRANCO

2 CAMADAS SUCESSIVAS C/ ESP=20CM CADA UMA DE ARGILA COMPACTADA SOBRE SOLO EXISTENTE COMPACTADO

CORTE AB - ESC. 1/25

PAREDE REBOCADA + PINTURA ACRÍLICA COR BRANCO BRILHANTE

PORTA DE CORRER 90x210CM EM CHAPA DE AÇO GALVANIZADO + PINTURA DE FUNDO GALVIT + PINT. ESMALTE SINTÉTICO COR VERMELHO BRILHANTE

COMUNICAÇÃO VISUAL VER DETALHE 1

TELA QUEBRA CHAMAS MALHA 5X5MM + PINT. ESMALTE SINTÉTICO COR VERMELHO BRILHANTE

PISO CIMENTADO

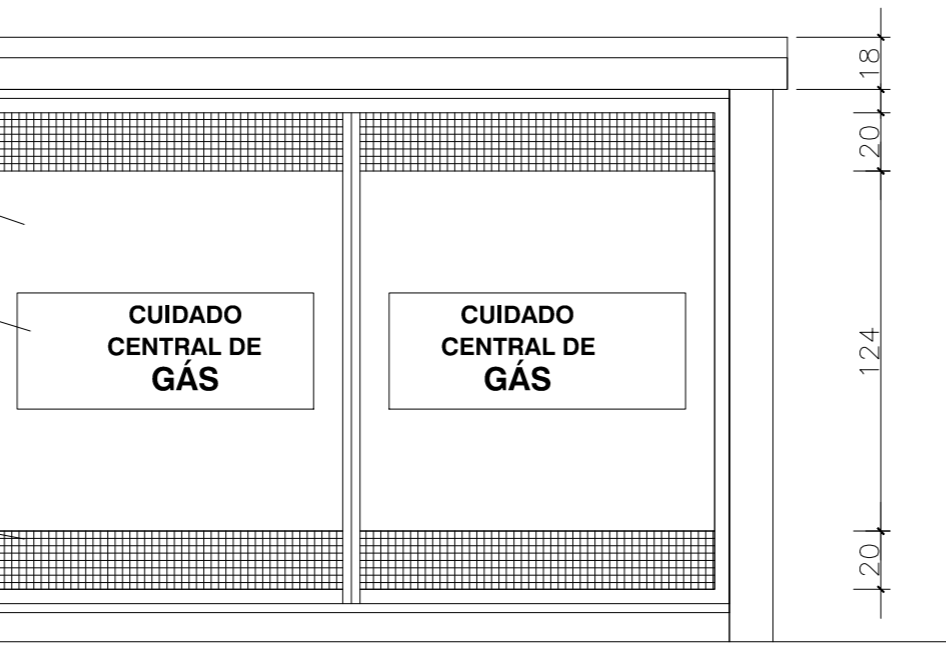

FACHADA FRONTAL - ESC. 1/25

NORTAS TÉCNICAS:
1- COTAS EM CENTÍMETRO, SALVO ONDE INDICADO.

Corpo de Bombeiros Militar
Governo do Estado do Espírito Santo
Centro de Atividades Técnicas

Em : / / Processo nº: _____

Risco predominante: _____ Classe de Ocupação: _____

PARECER: O processo de segurança contra incêndio e pânico está de acordo com as normas vigentes.

APROVO: _____
Analista

05			
04			
03			
02			
01			
N.º	DESCRIÇÃO	RESP.	DATA

REVISÃO

GOVERNO DO ESTADO DO ESPÍRITO SANTO
SECRETARIA DE ESTADO DA EDUCAÇÃO - SEDU
GERÊNCIA DE REDE FÍSICA ESCOLAR

TÍTULO: **EEEFM CATHARINA CHEQUER CONSTRUÇÃO DA QUADRA POLIESPORTIVA**

ENDEREÇO: R. ALECRIM, 100, NOVO MÉXICO, VILA VELHA - ES

PRANCHA: ARQUITETURA - CASA DE GÁS, EXECUTIVO	PROJETO: ARQUITETURA EXECUTIVO
SECRETÁRIO ESTADUAL: HAROLDO CORRÊA ROCHA	GERENTE DA GERFE: EDUARDO DE MELLO TRISTÃO COSTA
COORDENADOR: EDSON DE OLIVEIRA PIRES	ESCALA: INDICADA UNIDADE: METRO
AUTOR PROJETO: WILSON RODRIGUES GONÇALVES	CREA-ES: 64866/D VISTO:
CO-AUTOR PROJETO:	CAU-ES: A24721-9 VISTO:
RESPONSÁVEL TÉCNICO:	CAU-ES: VISTO:
ARQUIVO: L5VIV14-GAS.dwg	DESENHO: VISTO:

REFERÊNCIA: CORTE FACHADA CASA DE GÁS	FOLHA: 01 / 01
FORMATO: A2	OBSERVAÇÕES:
DATA: NOV/2018	VISTO: REVISÃO: